Estude Inglês na Cidade do Cabo

IALC

ACCREDITED Eaquals Excellence in Language Education

EDUCATION SOUTH AFRICA

WYSE TRAVEL CONFEDERATION

higher education & training
Department: Higher Education and Training
REPUBLIC OF SOUTH AFRICA

Aprenda Inglês em um lugar inesquecível

Cidade Maravilhosa | Património Mundial | Jovem e Vibrante | Clima Agradável | Multicultural

A Cidade do Cabo é um lugar inesquecível. Como estudante, você tem muitas oportunidades para descobrir esta bela cidade e as pessoas que vivem aqui. Comece uma jornada de estudos e se apaixone por sua cultura única. Possuindo algumas das melhores universidades da África do Sul, a Cidade do Cabo é repleta de jovens e oferece uma ótima vida noturna.

Seline *from Switzerland*

"Cape Town is such a beautiful city. Firstly, this city includes mountains as well as the ocean. One thing that one cannot see at many places in the world. Furthermore, here we have peaceful nature just some minutes away. Finally, the city has its roots in an interesting history. You can visit a great number of places to discover the history of South Africa which might help one try to understand certain things."

10 coisas que não se pode perder ao visitar a Cidade do Cabo

Assistindo o pôr do Sol em cima de Signal Hill
Dirigirindo ao longo do Chapman's Peak
Caminhando pela Table Mountain
Visitando o Cabo da Boa Esperança
Visitando Robben Island
Participando de um braai (churrasco) com os Sul-Africanos
Assistindo um jogo de rugby
Visitando o museu District Six
Excursão pelas vinícolas
Visitando as lojas de arte em Kalk Bay

Bem-vindo a Good Hope Studies

Local & independ-ente | Fundada em 1995 | Acredi-tada pela EQUALS | Atmosfera amigável | Atenção Pessoal | 2 ótimas localizações

A Good Hope Studies é uma escola de idiomas local e privada. Cada um dos nossos funcionários contribui para o nosso amistoso equipe profissional que trabalha em conjunto para aproximá-lo de seus objetivos em inglês e do estilo de vida capetoniano.

A Good Hope Studies foi fundada por Alexander Kratochwil e Wolfgang Graser em 1995. Nossa ideia era abrir uma escola de idiomas diferente de todas as outras escolas. Queríamos oferecer um ambiente de aprendizado que fosse descontraído e divertido de se estudar. Em vez de alugar um escritório econômico no barulhento centro da cidade, começamos nossa primeira escola em uma linda casa particular na área residencial de Newlands. A escola estava perto do casas de famílias, poupando os alunos tempo de viagem até a escola. Também próxima de transportes públicos e perto do centro comercial. Nossos alunos aprendem inglês à sombra de um velho carvalho em vez de ouvir o zumbido abafado do ar-condicionado. Acontece que os alunos adoram nosso conceito e progridem muito mais rápido do que em um ambiente convencional.

Hoje ainda oferecemos uma escola em Newlands com jardim e piscina. Aprender em um ambiente agradável é mais divertido e mais eficiente. Além disso, também abrimos uma segunda escola no centro da cidade porque aprendemos que alguns clientes preferem o burburinho da cidade. Para permanecer fiel ao nosso conceito original, escolhemos um edifício histórico que é um dos mais bonitos da região. Ele também está localizado em uma zona de pedestres, proporcionando um ambiente de aprendizado tranquilo em uma área movimentada. Uma boa localização e ótimas instalações são importantes para que nossos clientes se sintam confortáveis, mas sem a nossa grande equipe, a Good Hope Studies não seria quem somos. Nossa equipe fará todo o possível para garantir que todos se sintam bem e progrida o mais rápido possível. Ficaremos felizes se você nos testar e nos dar a chance de lhe dar uma prova.

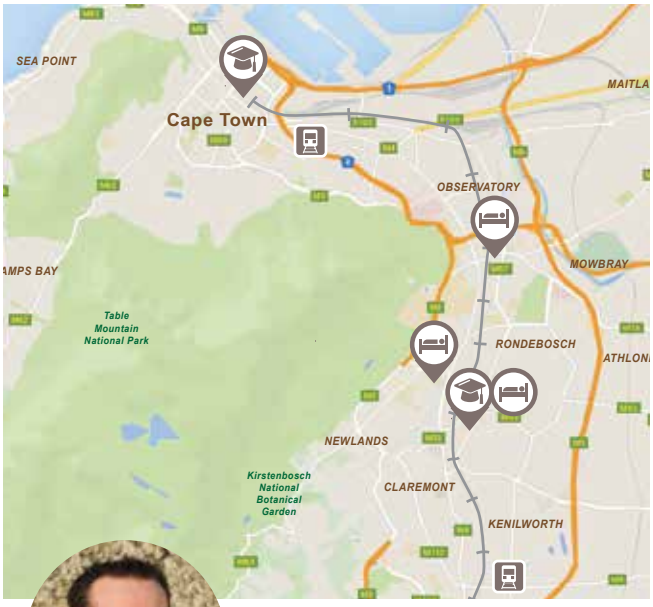

Phillip McIntyre

General Manager

"Good Hope Studies has been delivering English Language Learning of the highest quality to international clients for over 23 years. My team and I are committed to ensuring that your experience in Cape Town is an inspiring one!"

Localização central

Salas de aula com luz natural

Lounge & átrio

Ar Condicionado

Centro de treinamento para professores

Aprenda inglês no coração da cidade

O campus do centro está localizado em um edifício comercial na calçada do St. George's Mall, que possui uma atmosfera animada, incluindo a presença de criativos vendedores de rua. Você senti a agitação da vida na cidade e a mistura multicultural da cidade.

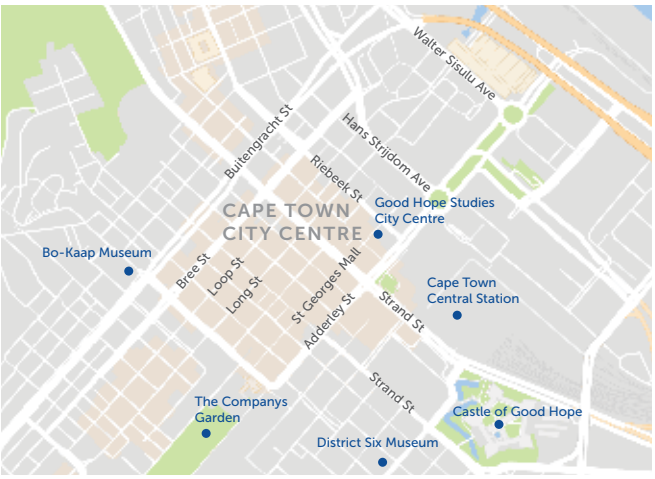

90
Capacidade da escola

16
Salas de aula

Gratuito

Acessível para cadeirantes

Saleh

from Yemen

"Attending an international, sophisticated school with cutting edge tools in the middle of the city is the best thing students can ever have because everything is close to it due to its central location. Entertainment ranging from outdoor activities and adventures in the sun to a roaring night life under neon signs make the city school the ideal location."

Mix de nacionalidade 2018

- Arábia Saudita
- Brasil
- Suíça
- Alemanha
- Países Baixo
- Angola
- Líbia
- Bélgica
- Argentina
- 28 Outros países

Aprenda inglês em um subúrbio sofisticado

Residencial de Luxo

Arredores tranquilos

Acomodação no local

Jardim grande com piscina

Próximo à shopping comercial

Nossa escola na área residencial de luxo de Newlands está localizada em um grande prédio privado com jardim. Aqui você estudará em um ambiente tranquilo e descontraído. Ao mesmo tempo, você está perto de todos os tipos de acomodação e apenas a uma curta distância a pé de um shopping center comercial com lojas e restaurantes atuais.

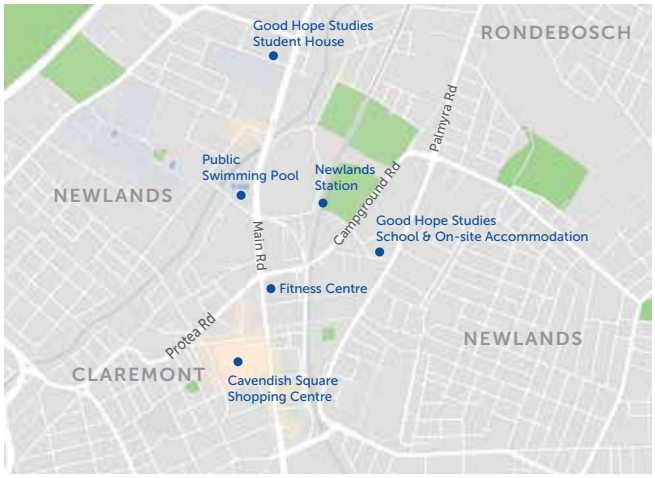

Mix de idade 2018

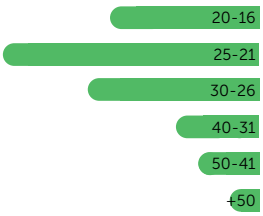

Luciana

from Brazil

"Being a student at Good Hope Studies is a fantastic experience. The teacher and staff are more than workers - they're friends! They are kind and very attentive. Choosing this school was the best decision I could have made. I'm improving my knowledge and English skills and I'm growing in respect and tolerance because we contact with different people and cultures. Staying here has helped me to be more easygoing and to think out of the box!"

90 Capacidade da escola

11 Salas de aula

Gratuíto

Acessível para cadeirantes

É tudo sobre você

A Good Hope Studies é credenciada pela Eaquals. Após um processo de aplicação rigoroso, realizamos inspeções no local a cada quatro anos por inspetores altamente qualificados da Eaquals. Quando você se matricula em um centro credenciado pela Eaquals, você tem a garantia de padrões internacionais da mais alta qualidade.

Cada aula leva 50 minutos. Ao comparar os cursos, lembre-se de que os tempos de aula mais curtos significam menos progresso no tempo que você tem disponível.

Ao reservar um curso de meio período, você pode ter certeza de que o curso acontece de manhã apenas, dando-lhe mais tempo livre à tarde para explorar a cidade e usar as suas competências linguísticas recentemente adquiridas

Acreditação da EQUALS

50 minutos por lição

Sem turnos

você

Máximo 10 alunos

Centro de treinamento professores

Início qualquer Segunda-feira

Nós limitamos nossas aulas a um máximo de 10 alunos. Mantendo o grupo pequeno, oferecemos mais atenção do professor e mais tempo de interação nas aulas. Classes menores significam progresso mais rápido e maior satisfação do aluno.

A Good Hope Studies é um centro de treinamento de professores para o CELTA e o Delta. Estes cursos são aprovados e moderados pela Cambridge English Language Assessment na Inglaterra. Como centro de treinamento, temos acesso aos melhores professores qualificados disponíveis.

Para sua conveniência, você pode iniciar um curso em qualquer segunda-feira. Nossas aulas são organizadas em torno de um ciclo de 5 semanas, após esse período mudamos o livro do curso e os alunos mudam para próximo nível.

Nossos Cursos

Nós levamos a sério suas metas de estudo e o apoiamos você para alcança-los. Nossas aulas são altamente intensivas devido ao pequeno número de alunos em cada turma. Nossos professores sul-africanos possuem qualificações reconhecidas internacionalmente e estão totalmente comprometidos em fazer o possível por você.

Aulas matutinas

As aulas matinais de inglês geral são ideais se você deseja melhorar suas habilidades de comunicação diárias. Turmas pequenas e professores treinados garantem progresso rápido. O conteúdo do curso inclui gramática, léxico e todas as quatro habilidades: falar, ouvir, ler e escrever.

O curso de inglês geral são oferecidos em 7 níveis, do iniciante ao proficiente. Aulas de segunda a sexta-feira (**GENERAL ENGLISH 20**) ou de segunda a quinta-feira (**GENERAL ENGLISH 16**).

Opções da tarde

Adicione aulas à tarde em sua aula matinal para intensificar seus estudos ou melhorar em uma área específica.

Adicione um (**SEMI-INTENSIVO**) ou dois grupos de foco (**INTENSIVO**). Se você usa inglês principalmente no trabalho ou em um contexto comercial, recomendamos **ENGLISH FOR WORK**.

Além disso, oferecemos preparatório para o exame **IELTS** e **TOEFL**, além de **AULAS PARTICULARES**.

Cursos de Cambridge

Os exames de Cambridge são reconhecidos mundialmente e aceitos pelas empresas como comprovação do nível de inglês. Oferecemos cursos preparatórios para o **FCE**, **CAE** e **CPE**. Estes cursos são executados nos cursos de dia inteiro e têm duração definida. O curso é exigente, mas a excelente taxa de aprovação de nossos alunos é o melhor indicador para a qualidade desses cursos..

Calendário

	Segunda-feira	Terça-feria	Quarta-feira	Quinta-feira	Sexta-feira
9:00-10:40	Aula de Manhã	Aula de Manhã	Aula de Manhã	Aula de Manhã	Aula de Manhã
10:40-11:00	Intervalo	Intervalo	Intervalo	Intervalo	Intervalo
11:00-12:40	Aula de Manhã	Aula de Manhã	Aula de Manhã	Aula de Manhã	Aula de Manhã
12:40-13:30	Intervalo Almoço	Intervalo Almoço	Intervalo Almoço	Intervalo Almoço	Tarde livre
13:30-14:20	Opção da tarde	Opção da tarde	Opção da tarde	Opção da tarde	
14:20-14:30	Intervalo	Intervalo	Intervalo	Intervalo	
14:30-15:45	Opção da tarde	Opção da tarde	Opção da tarde	Opção da tarde	

Aulas particulares

São ideais se você tem pouco tempo disponível e quer alcançar o máximo progresso. Para aulas particulares, o professor projetará o currículo em torno de suas necessidades específicas.

As **AULAS PRIVADAS** estão disponíveis tanto no meio dia como no dia inteiro.

Um ano de estudo

Se você estuda 24 semanas ou mais, nós montamos um programa de estudo com base em suas necessidades individuais. Um consultor se encontrará regularmente com você para discutir seu progresso. Nossos alunos de longa duração desfrutam de várias outras vantagens, como taxas de curso reduzidas, mudança de cursos sem taxa de administração e uma pausa nos estudos.

Ayman

from Egypt

"I have broken down barriers that are between me and the world with Good Hope Studies. The English language was always standing cutting me off from people. The right school to choose is Good Hope Studies because it is the ideal atmosphere to learn with highly qualified teachers. They teach with passion. The classes are small, it is easy for everyone to understand. I recommend Good Hope Studies for everyone who wants to learn."

Sua casa longe de casa

Famílias receptivas | Cuidadosamente selecionadas | Áreas seguras | Inspeções regulares | Casa ótimas

Uma família anfritriã da Good Hope Studies é o complemento ideal para um curso de idiomas. Na casa da família, você se sentirá bem-vindo e em casa. Mais importante ainda, poderá praticar suas habilidades no idioma e ter uma visão profunda do estilo de vida sul-africano. Outra forma de acomodação não pode oferecer-lhe estes benefícios.

Nossas famílias são cuidadosamente selecionadas e inspecionadas pelo gerente de acomodação, estamos em contato regularmente com as famílias e recebemos feedback de nossos alunos.

Nossas famílias fazem parte da equipe da Good Hope Studies e se esforçarão para tornar a sua estadia confortável e bem-sucedida. Estão situadas em ótimas áreas residenciais perto de transportes públicos e ótimas para visitantes estrangeiros.

A escola de Newlands está em uma área residencial e muitas famílias estão a uma curta distância ou uma curta viagem com transporte público ou bicicleta.

Homestay

Quarto Individual
Banheiro compartilhado
Café da manhã e jantar
10 a 45 minutos para a escola

Esta é a opção mais popular para se hospedar em uma casa de família sul-africana. Você está integrado em sua vida diária e participar do jantar com a família sempre que possível. As famílias sul-africanas são particularmente conhecidas por sua hospitalidade e simpatia e rapidamente fazem você se sentir em casa.

Homestay -Plus

Quarto individual
Banheiro privado
Café da manhã e jantar
10 a 30 minutos para a escola

Especialmente para estudantes mais maduros e para aqueles que querem desfrutar de mais conforto em uma família anfitriã, recomendamos esta opção de acomodação. Na Família Hospedeira-Plus, você desfruta de um banheiro privativo e de um padrão de vida mais alto em geral.

Homeshare

Quarto individual
Banheiro compartilhado
Cozinha equipada
10 a 45 minutos para a escola

Em contraste com uma família onde vocês estão incluídos na vida diária da família, Homeshare permite que você compartilhe uma casa sem quaisquer obrigações. Essa opção é ideal se você for mais maduro, tiver experiência em viagens, gostar de sair regularmente, se conectar facilmente com as pessoas e, portanto, não precisar de assistência ou interação social com uma família anfitriã.

Anna
from Germany

"To choose a homestay was a very good decision. You don't only have the opportunity to improve your English, but on top you learn something about another culture. I've met such lovely people, who take care for me very well."

Residências GHS

Todas as residências pertencem a Good Hope Studies

Quartos individuais e compartilhados

ótimas localizações

Wifi gratuito

GHS Student House

Quartos individuais e compartilhados
Banheiro compartilhado
Cozinha Completa
15 minutos para a escola de Newlands
Jardim e piscina
Wifi grátis

Escolha o GHS Student House, localização central, curta distância dos centros de Rondebosch e Claremont. Tem um jardim e uma piscina, a uma curta caminhada da escola de Newlands e uma opção econômica.

On-site accommodation

Quartos compartilhados
Banheiro compartilhado
Cozinha Completa
Junto à escola
Jardim e piscina
Wifi grátis

Escolha a On-site Accommodaiton, porque é na propriedade da escola em Newlands, é uma bela casa com um jardim e uma grande piscina, perto do centro de Claremont, da University of Cape Town e Kirstenbosch Gardens.

GHS Student Residence

Quartos individuais
Banheiro compartilhado
Cozinha Completa
20 - 30 minutos para as duas escolas
Wifi grátis

Escolha a GHS Student Residence, oferece quartos individuais, localizada em um subúrbio muito popular entre estudantes universitários e perto do centro da cidade.

Faça novas amizades

Seu progresso de aprendizado é melhor quando você mergulha na linguagem 24 horas por dia, 7 dias por semana, aprendendo durante as aulas, praticando em sua acomodação e se comunicando ainda mais enquanto participa de nosso programa social. O programa leva você e seus novos amigos a todos os pontos turísticos mais visitados, praticando inglês por toda parte.

Exemplo do itinerário de atividades semanais e passeios

	Terça-feira	Quarta-Feira	Quinta-feira	Sexta-feira	Sábado	Domingo
	Drumming	5-a-side Soccer	Soup Kitchen	Table Mountain	Cape Point	Kromriver Hike
Manhã					Excursão de dia inteiro ao Cabo da Boa Esperança, Simonstown, Hout-bay e muito mais! Desfrute de uma vista deslumbrante de Cape Point e veja pinguins em uma grande colônia.	A cerca de uma hora de carro do lado de fora da cidade até o belo vale de Paarl e Worcester, iniciamos uma caminhada de 2 horas e meia em direção a uma cachoeira e piscina natural através da bela fauna e flora do Cabo.
Tarde		Traslado para African Brothers nos Gardens para um jogo de futebol de 5.	Visitamos uma organiza-ção de bem-estar no Cape Flats e ajudamos com um programa de alimentação.	FTraslado gratuito para a Table Mountain. Suba ou pegue o teleférico e aproveite a vista.		
Noite	Traslado para o centro da cidade onde um baterista de tambores experiente, irá ajudá-lo a encontrar o seu ritmo.			Traslado gratuita para hotspots à noite.		

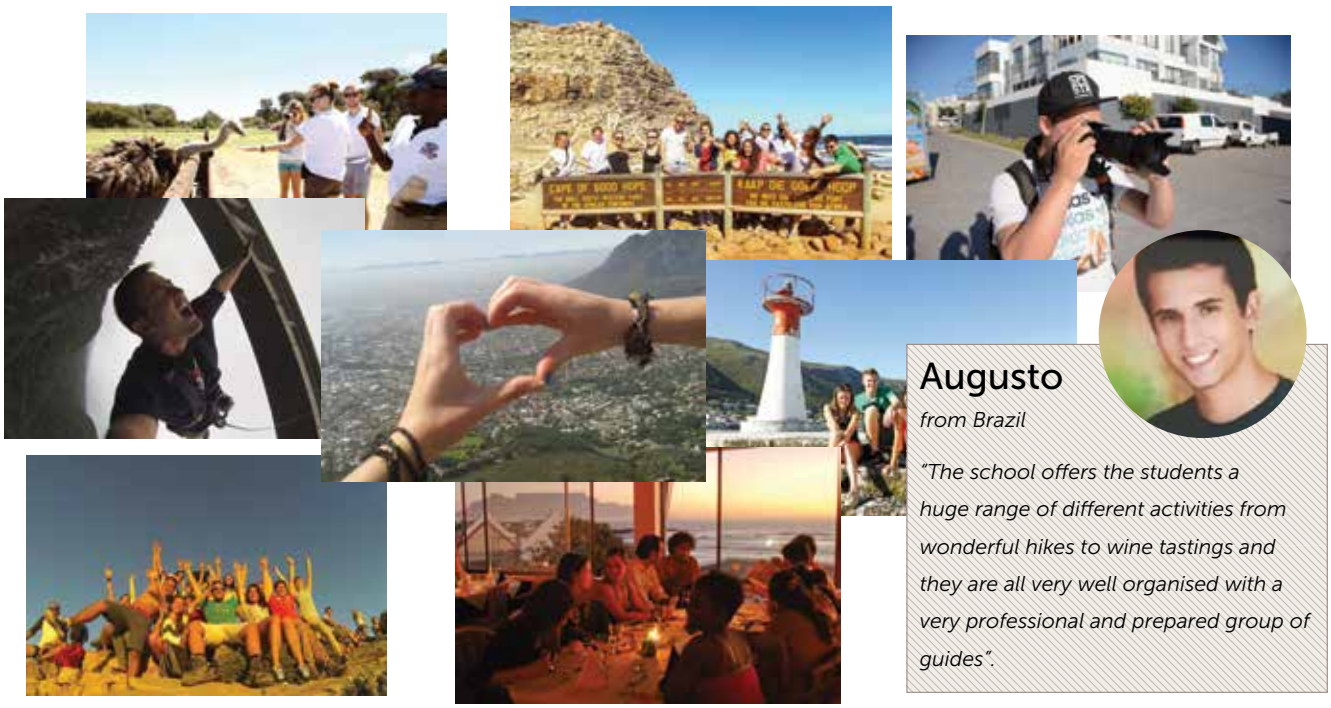

Augusto

from Brazil

"The school offers the students a huge range of different activities from wonderful hikes to wine tastings and they are all very well organised with a very professional and prepared group of guides".

Seja um Voluntário Good Hope Volunteers

over 30 projects

10 anos de experiência

Melhores projetos disponíveis

Fique em nossa casa dos voluntários

Transporte incluso

Doação inclusa

Através de nossa empresa irmã, Good Hope Volunteers, somos capazes de oferecer um abrangente programa de voluntariado. Mais de 30 projetos estão disponíveis no Sul da África. Se você deseja combinar um curso de idiomas com voluntariado, há vários projetos disponíveis na Cidade do Cabo onde você pode assistir a um curso de idiomas pela manhã e ser voluntário à tarde ou participar de um curso primeiro e voluntariar após o término do curso.

Nenhum dos projetos com os quais trabalhamos poderia funcionar sem a dedicação e o trabalho árduo de voluntários do mundo todo. Você ajudará seu projeto não apenas com sua dedicação, tempo e habilidades, mas suas contribuições financeiras também permitirão que suas visões se tornem realidade. O sorriso de uma criança ou um animal saudável libertado de volta à natureza são as recompensas pelo seu trabalho árduo. Você também tem a oportunidade de experimentar o país de uma maneira que nenhum turista jamais fará, fará amigos e ampliará seus horizontes.

Participe de um curso de idiomas primeiro

O ideal é primeiramente com um curso de idiomas de sua escolha e ser voluntário quando o curso terminar. Você pode continuar hospedado na mesma acomodação e escolher qualquer um dos nossos projetos na Cidade do Cabo. A maioria dos projetos disponíveis são comunitários onde você trabalha com crianças ou idosos. No entanto, também temos um projeto de conservação da natureza disponível.

Aprenda de manhã, seja voluntário à tarde

Se o seu nível de inglês estiver no nível intermediário superior ou superior, você poderá participar de um curso de idiomas pela manhã e ser voluntário à tarde. Por favor, verifique a nossa lista de preços que projetos são adequados para o voluntariado à tarde.

Voluntário sem curso

Você pode participar de qualquer um dos nossos projetos voluntários sem participar de um curso de idiomas. Para a maioria dos projetos, não são necessárias habilidades específicas, além do nível de inglês de intermediário a intermediário superior.

Jessica

from Brazil

"The experience was way more than I expected. I got to practice my English, to learn how to live with other people with different cultures in the backpackers, and of course, work with the amazing children. It really amazed me how they're loving of anyone who comes in to help. ... The community of Imizamo Yethu is so warm and loving, it is truly amazing to see how they can be happy with so little. It really gives you a chance to rethink about what matters in life."

GOOD HOPE STUDIES

Good Hope Studies © 2018

Sua Agência

Graserkrat Studies CC trading as Good Hope Studies is registered with the Department of Higher Education & Training South Africa. Registration number: 2018/FE07/025, expiry 31.12.2021